LED Rasterfeldleuchte EKP (40W) und EKHP (28W) 4000lm flackerfrei und blendbegrenzt UGR <19 quadratisch oder rechteckig

Diese ultraflache LED-Rasterfeldleuchte für den Einsatz ist in Odenwalddecken oder abgehängt einsetzbar. Die stabile Aluminiumkonstruktion garantiert eine gute Wärmeabfuhr und gute Produktqualität. Das externe Netzteil ist einfach durch Steckkontakte zu wechseln. Das flimmerfreie homogene und blendfreie Licht eignet sich hervorragend auch für Bildschirmarbeitsplätze. Optional sind auch dimmbare Versionen erhältlich. Die 5 Jahre Funktionsgarantie und TÜV-zertifizierte Bauteile runden das System ab. Rahmenfarbe: weiß

Lebensdauer 50.000h – L80B30 – Ta = 25°C -- Hochwertiger Kunststoff mit extrem langsamer Alterung (kein Vergilben usw.)

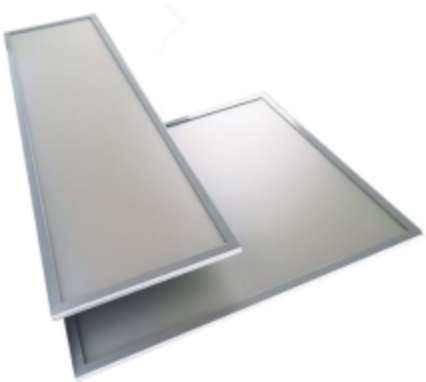

5 Jahre Garantie

Produktbezeichnung	Wattage [W]	Kelvin [K]	Lumen [lm]		Zusatz-angaben	Maße (ca.) in mm	Gewicht in kg	GARANTIE (Standard /Optional)
EKHP-28-4K	28	4.000	4.000		flickerfrei/TÜV	621x621x10	<4kg	5
EKHP-28-5K	28	5.000	4.000	MOQ 300St.	flickerfrei/TÜV	621x621x10	<4kg	5
EKP-40-4K	40	4.000	4.000		flickerfrei/TÜV	621x621x10	<4kg	5
EKP-28W-595FF-4K	28	4.000	4.000		flickerfrei/TÜV	595x595x10	<4kg	5
EKP-12030-40-4K	40	4.000	4.000		flickerfrei/TÜV	1195x295x10	<4kg	5
EKP-12030-40-5K	40	5.000	4.000	Sondertyp	flickerfrei/TÜV	1195x295x10	<4kg	5
EKP-15020-40-4K	40	4.000	4.000		flickerfrei/TÜV	1500x185x10	<4kg	5
EKP-15030-40-4K	40	4.000	4.000		flickerfrei/TÜV	1495x295x12	<4kg	5
EKP-HCL-36-621 *	36	3000-6000	3.600	IP20	40.000h	621*621*10mm	<4kg	5
EKP-HCL-36-12030 *	36	2700-6500	3.600	IP20	40.000h	1195*295*10mm	<4kg	5
EKP-HCL-Remote								5
* = Lichtfarbanpassung nur über Fernbedienung EKP-HCL-Remote möglich								
EKP-HCL-40-621-D **	40	3000-6000	4.000	IP20	40.000h	621*621*10mm	<4kg	5
** = für Tageslichtanpassung Tagesverlauf sind zusätzlich Steuerkomponenten notwendig. -Bitte fragen Sie unsere								
EKP-SUSPENSION	kleines Aufhängeset 4 Drähte 96cm mit Montageteilen							
EKP-SURFACEWI2	Aufputzrahmen 621x621mm white RAL 9006							
EKP-SURFACE621WI2NS	Aufputzrahmen 621x621mm white - screwless							
EKP-SURFACEW120	Aufputzrahmen 1200x300mm white							
EKP-SURFACEW150	Aufputzrahmen 1500*185mm white							
EKP-SURFACEW15030	Aufputzrahmen 1500x300mm white RAL 9006							
EKP-CL-4P	Halter für Metalldecke 4er Set/ Leuchte							
EKP-1-10 (EKP1-10VBALLAST)	Aufpreis für 1-10V dimmbares Vorschaltgerät 850-1050mA CC (50mA Schr							
EKP-DALIBALLAST	Aufpreis für dimmbares DALI-Vorschaltgerät 350/700/1000 mA CC							
EKP-TRIAC (EKP-TRIACBALLAST)	Aufpreis für dimmbares TRIAC-Vorschaltgerät 1000mA CC							
ISO-EINBAURAHMEN-PANEL625	weiß Ral 9016 für LED Panel 625x625							
ISO-Rahmen-EKP-621	Einbaurahmen weiß RAL 9016 621x621-Schnellaufbau							
ISO-Rahmen-EKP-1200	Einbaurahmen weiß RAL 9016 300x1200-Schnellaufbau							

Detlef Müller
speziallicht
An der Spinnerei 19
48249 Dülmen

Telefon: +49 (0)2594 700 90 62
Fax: +49 (0)2594 700 86 11
Mobil: +49 (0)170 92 28 999
E-Mail: info@speziallicht.de